秋の
コパルまつり 2022

美味しい楽しいが集まる。コパルへ行こう。

9.24 土
10:00 - 15:00

会場／シェルターインクルーシブプレイスコパル（屋外ひろば）
山形市大字片谷地 580-1　TEL023-676-9876
入場無料・雨天決行
＊エコバック・敷物・ゴミ袋の持参にご協力ください

スタンプラリー

全部集めた子には
プレゼントがあるよ！
（数量限定・先着順）

ゆめのひろばプログラム

10:00	九中吹奏楽部演奏
11:00/13:00	昔懐かし紙芝居

出店者

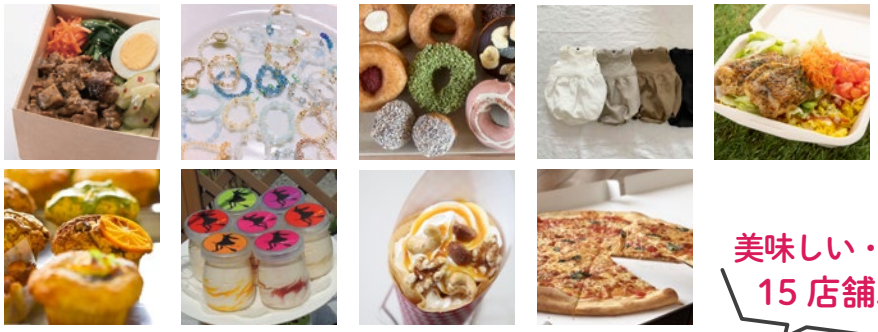

美味しい・楽しいお店
15 店舗以上出店

Atelier momo/itoito/irodorino.sekai/ ウエストリバー
una ciliegia/ESCARGOT/CLOUD19/KUROBOSHI 山形天童店 /Koshindo2 区
Spica/SPECIAL DAY.inc/HAVE A GOOD SLICE
東の魔女と森の仲間たちのおかしやさん / ふくふく菓子店
プチフルール絢 /maaru/ みちのく屋台こんにゃく道場 /little JAM　　など

コマや竹とんぼつくり
草花を使った
ワークショップも

大人だけの方も
どなたさまも
入場できます